

การตั้งค่าการดูกล้องผ่าน โปรแกรม Video Viewer

1. เปิดโปรแกรม VideoViewer



2. โปรแกรมจะทำการโหลดโปรแกรม



3. ในหน้าต่างทางด้านขวา คือ Address Book กดปุ่ม Search (ปุ่มหมายเลข 4) โปรแกรมจะทำการค้นหาเครื่องบันทึกให้โดยอัตโนมัติ

3.1 กดปุ่ม add (ปุ่มหมายเลข 1) เพื่อตั้งค่าใหม่

3.2 กดปุ่ม edit (ปุ่มหมายเลข 2) เพื่อแก้ไขการตั้งค่า (ในกรณีที่เปลี่ยน พาสเวิร์ด)

3.3 กดปุ่ม dell (ปุ่มหมายเลข 3) เพื่อลบการตั้งค่า



4. ในกรณีที่กดปุ่ม Search ถ้าหาก Windows ถามดังรูปให้กดปุ่ม Unblock เพื่ออนุญาตให้โปรแกรมทำงาน

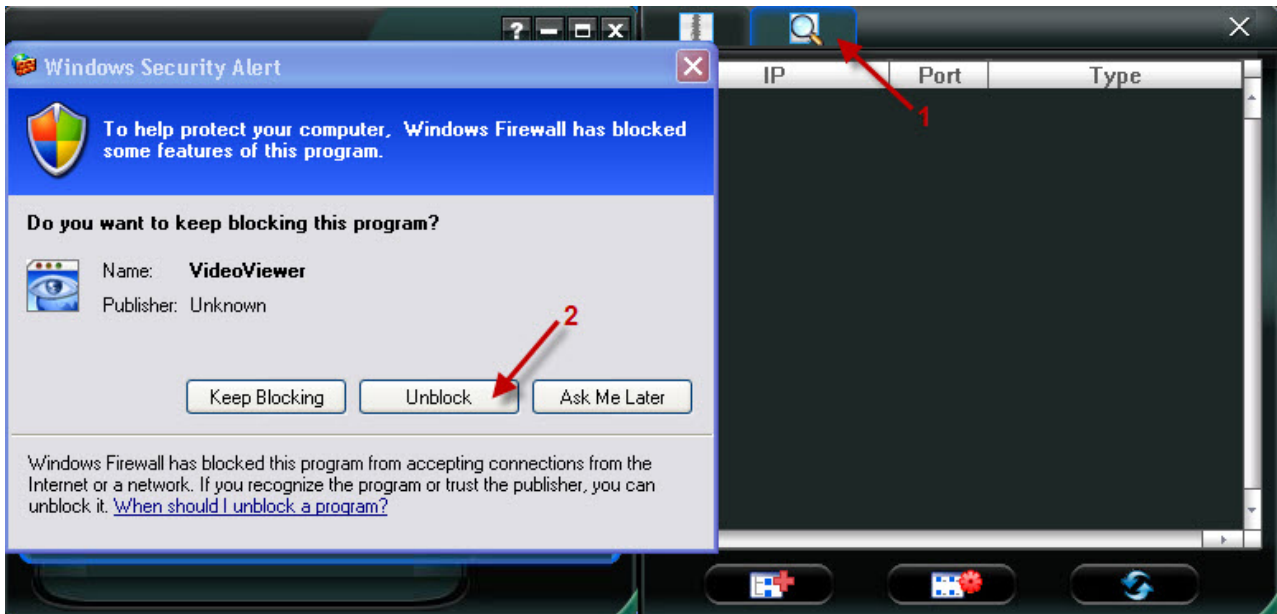

4. ตรง IP คือ โปรแกรมได้ตรวจพบ DVR ที่ต่ออยู่ในระบบ เน็ตเวิร์คเดียวกัน ถ้าต้องการเชื่อมต่อให้ดับเบิลคลิก

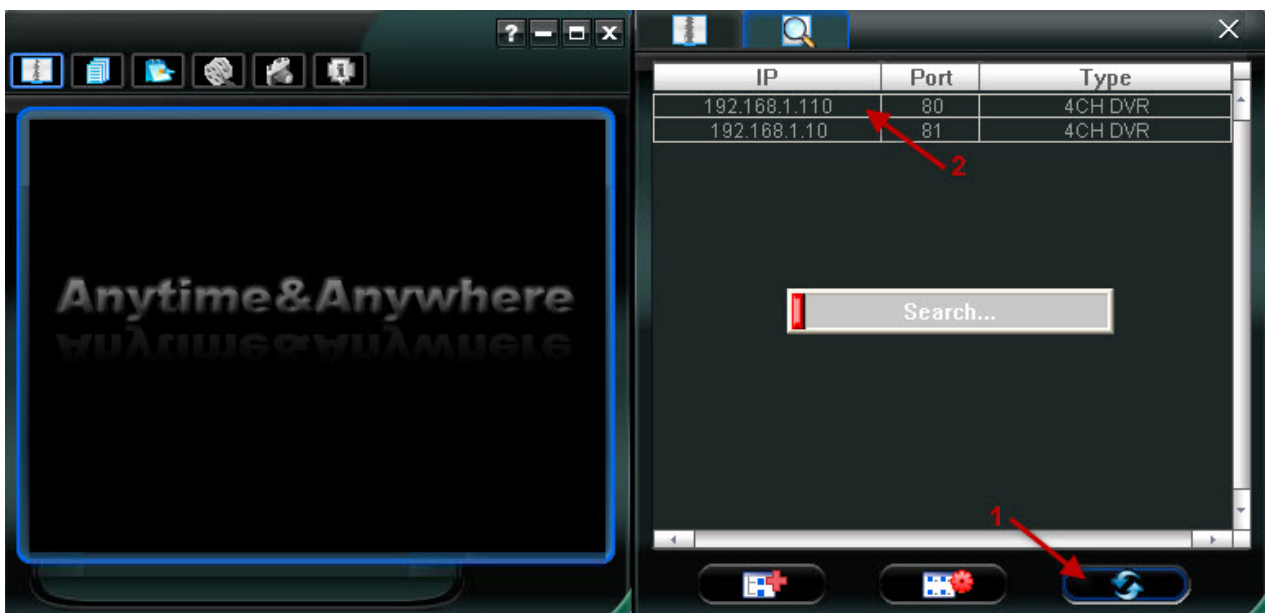

5. ในกรณีที่กดปุ่มให้ โปรแกรมค้นหา จะได้ IP Address : และ Port : มาให้ ให้เราใส่ User Name และ Password : เสร็จแล้วกดปุ่ม Login

Configure

Transfer Method: TCP UDP

IP Address: 192.168.1.110

Port: 80

User Name:

Password:

Get Type: Unknown

Stream Format: Default

Av Option: Video/Audio

Channel: Multi-Channel Single-Channel

Event Sound

C:\Program Files\VideoViewer\BMP\alarm.wav

Event Sound Duration: 3 Seconds

Comment:

Apply Login Cancel

6. ในกรณีที่กรอกรายละเอียดเอง ให้กดปุ่ม Add ที่หน้า Address Book แล้วใส่(ค่าที่ทางช่างได้ให้ไว้)
IP Address : (โสตที่ได้ให้ไว้เช่น example.dvrdns.org) **IP Default** = 192.168.1.10
Port : (ส่วนมากจะเป็น 80,81 เดิม ๆ จากโรงงานจะเป็น 80) **Port Default** = 80
User Password : (ปกติ จะเป็น admin) **User Name Default** = admin
Password : (ปกติ จะเป็น admin) **Password Default** = admin
เมื่อใส่รายละเอียดครบแล้วให้กดปุ่ม Login ได้เลย

Configure

Transfer Method: TCP UDP

IP Address: ← 1

Port: ← 2

User Name: ← 3

Password: ← 4

Get Type

Stream Format:

Av Option:

Channel

Multi-Channel Single-Channel

Event Sound

...

Event Sound Duration: Seconds

Comment:

Apply Login ← 5 Cancel

7. เมื่อทำการเชื่อมต่อได้แล้ว จะเห็นภาพของกล้องวงจรปิด เราสามารถ ควบคุมได้ 2 แบบ
- 7.1 กดปุ่ม (หมายเลข 1) **dvr control** จะเป็นการควบคุมผ่านเมนูแบบย่อ จอเล็ก
- 7.2 กดปุ่ม (หมายเลข 2) **Full Screen** จะเป็นการควบคุมผ่านเมนูเต็มรูปแบบ เต็มหน้าจอ

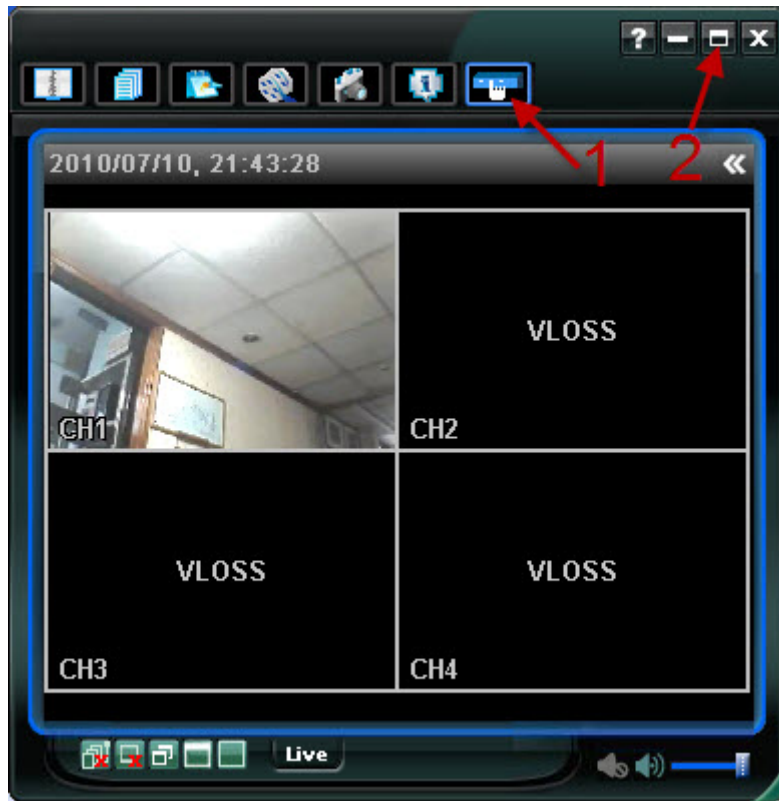

8. ในหน้าต่างแบบย่อ เมนู **DVR Control** ในแถบเลข 1 จะเป็นการเลือก ดูกล้องเดี่ยว 1-16
 ในเมนู ในแถบเลข 2 จะเป็นการเลือกเมนูแบบ 4 กล้อง 9 กล้อง 16 กล้อง ปุ่ม Play
 ในเมนู ในแถบเลข 3 จะเป็นการเลือก ช่องของไมค์ที่ติดตั้งไว้
- หมายเหตุ : ปุ่มที่สามารถกดใช้งานได้ จะเป็นสี ฟ้า

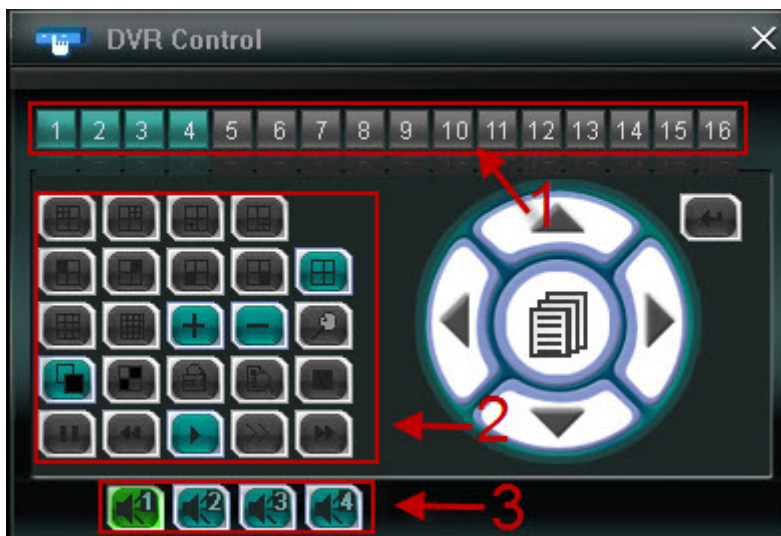

8. ในหน้าต่าง แบบเต็มจอ Full Sreen ให้กดปุ่ม หมายเลข 1 (DVR Control)

ในช่องหมายเลข 2 เป็นการเลือกดูจอแบบเต็มจอ กล้อง 1-16

ในช่องหมายเลข 3 เป็นการเลือก ไมค์

ในช่องหมายเลข 4 เป็นการเลือก ดูแบบ 4 จอ,9 จอ,16 จอ การ สลับภาพอัตโนมัติ

ในช่องหมายเลข 5 เป็นโหมดการเล่นภาพย้อนหลัง

ในช่องหมายเลข 6 เป็นการเปิด- ปิด,ลด-เพิ่ม เสียง

ในช่องหมายเลข 7 เป็นโหมดการเลือกดูภาพหลาย ๆ เครื่องบันทึก การดูปัจจุบัน พร้อมกับการ ดูย้อนหลัง

ในช่องหมายเลข 8 เป็นโหมดขยาย ปิด , ปิดทั้งหมด

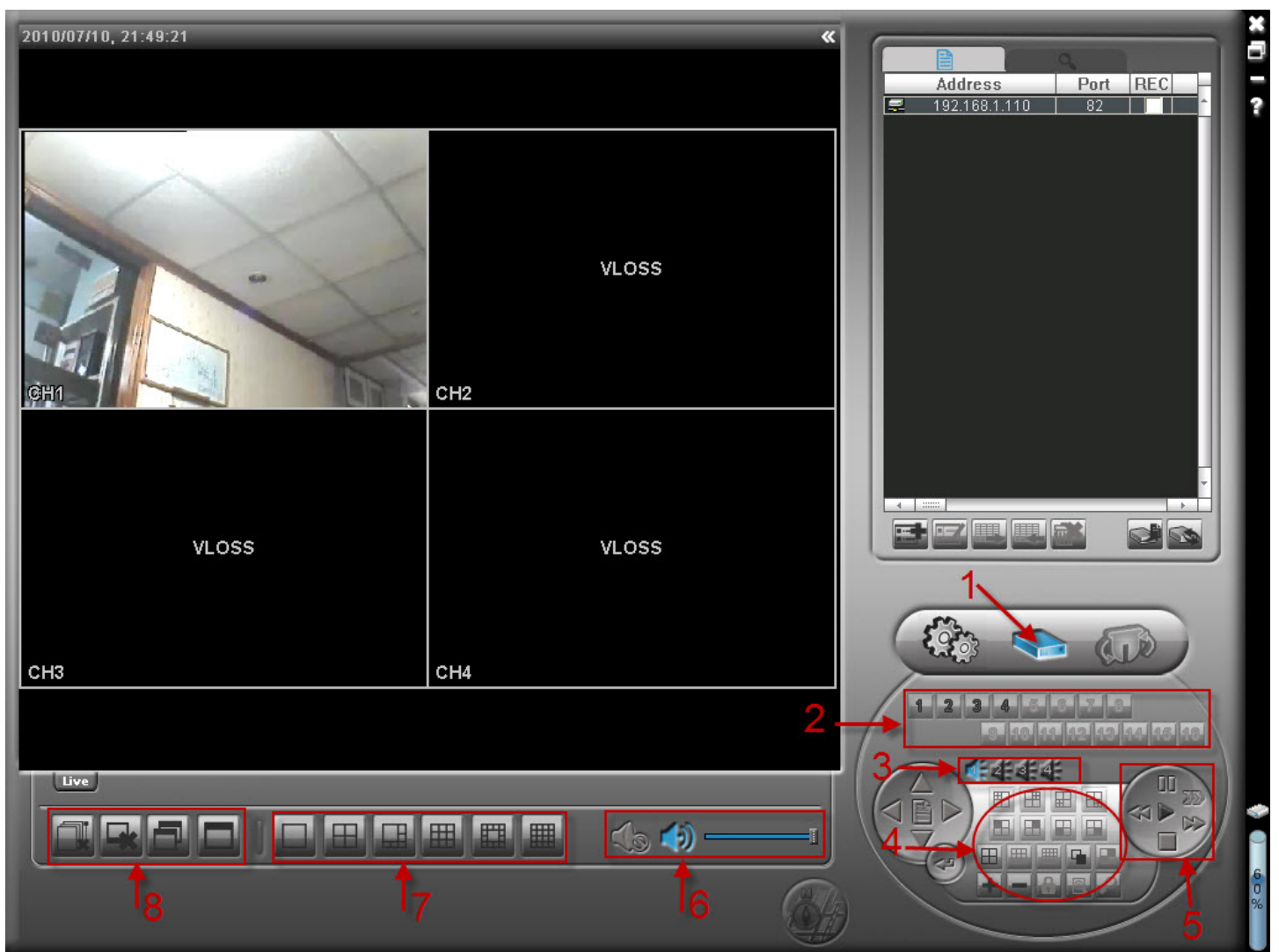

มีปัญหาในการใช้งาน ติดต่อ

โทร.02-919-6600

บ.ซีซีทีวี (ประเทศไทย) จำกัด

ดูการใช้งานอื่น ๆ ได้ที่ http://www.cctv.co.th/service_download.php